

## ESCOLA BÁSICA INTEGRADA DE SÃO TOMÉ DE NEGRELOS / PONTE

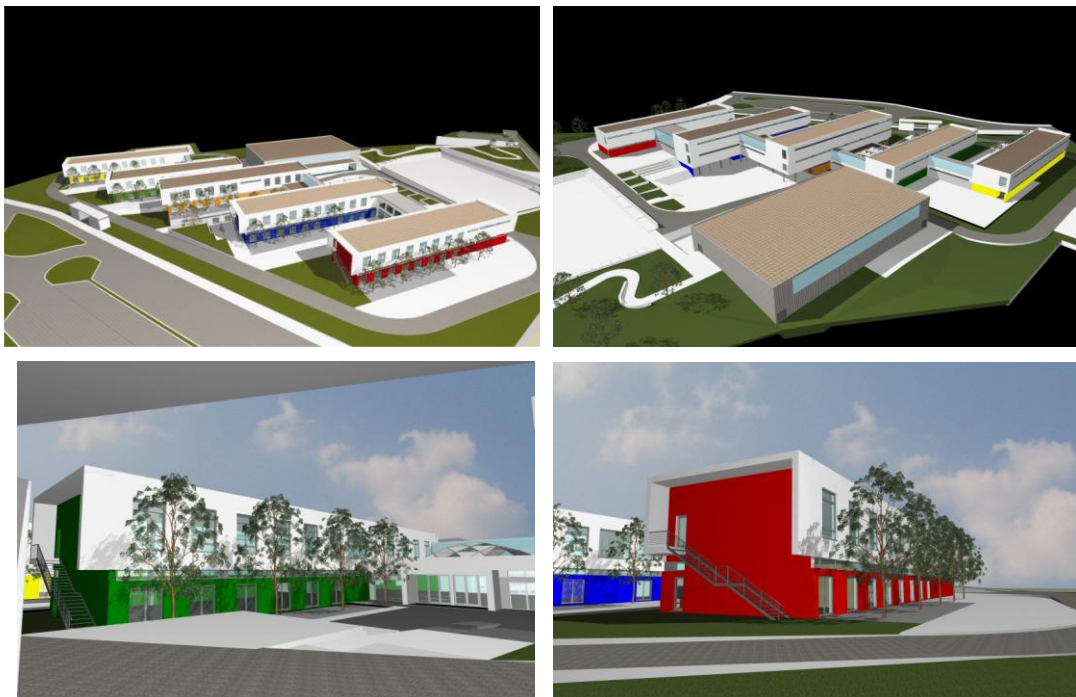

### Empreendimento:

**Escola Básica Integrada de São Tomé de Negrelos / Ponte**

### Dono de Obra

**CÂMARA MUNICIPAL DE SANTO TIRSO**

### Especialidades Elaboradas pela PPSEC, LDA

Fundações e Estruturas, Distribuição Predial de Água, Drenagem Predial de Águas Residuais, Drenagem Predial de Águas Pluviais, Comportamento Térmico, Condicionamento Acústico, Arranjos Exteriores, Infra-estruturas Públicas,

### Descrição do Empreendimento

3 Salas de actividades Pré-escolar, 9 salas de aula do 1º CEB, 5 salas de aula do 2º e 3º CEB, sala de ensino especial, sala de aula de grupos reduzidos, sala de aula de grandes grupos / educação musical, sala de EVT/AD, TIC, ET, laboratórios de físico-química e de ciências naturais e da natureza, vestiários / cacifos, salas de informática, biblioteca, salas polivalente, instalações sanitárias, Gabinetes, secretaria, arquivo e casa forte, papelaria / reprografia, enfermaria, sala de refeições, bufete, anfiteatro, portaria, etc.

### Ponto de Situação

Em construção