

## CENTRO ESCOLAR DE SANTA CRUZ / TRINDADE (EB1/JI)

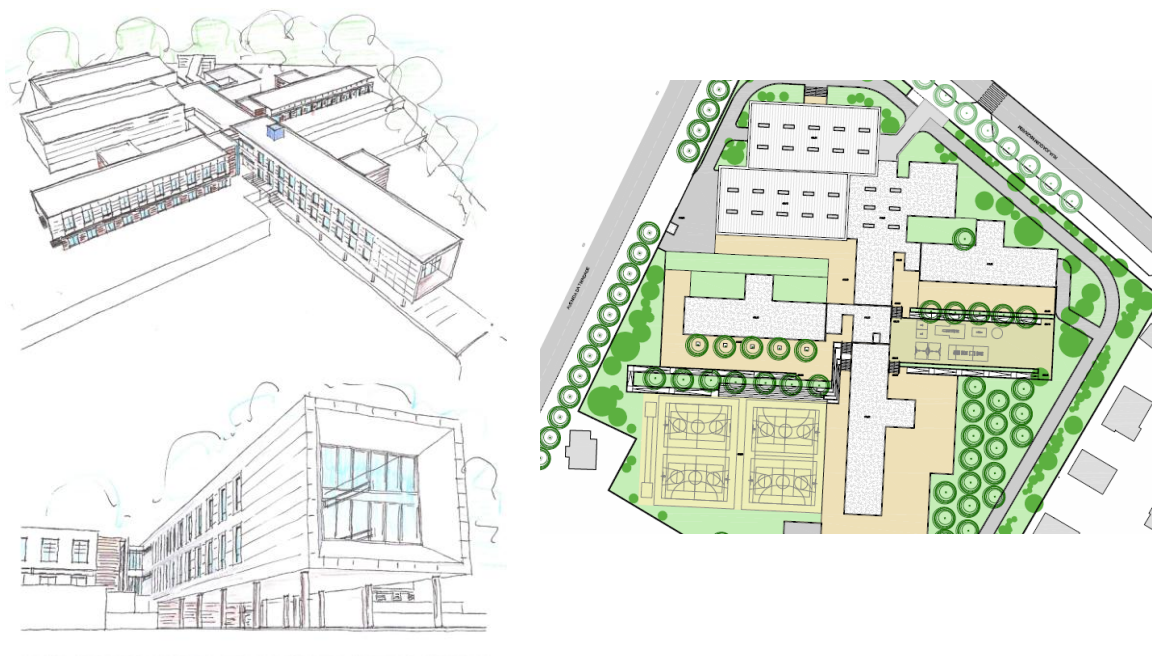

### Empreendimento:

**Centro Escolar de Santa Cruz / Trindade (EB1/JI)**

### Dono de Obra

**CÂMARA MUNICIPAL DE CHAVES**

### Especialidades Elaboradas pela PPSEC, LDA

Fundações e Estruturas, Distribuição Predial de Água, Drenagem Predial de Águas Residuais, Drenagem Predial de Águas Pluviais, Comportamento Térmico, Condicionamento Acústico

### Descrição do Empreendimento

5 Salas de actividades pré-escolar, 10 salas de aula do 1º CEB, vestiários / cacifos, sala de informática e biblioteca, sala de ensino especial, sala polivalente, instalações sanitárias, sala de repouso, Gabinetes de Professor Coordenador e Arquivo, de Atendimento/Associação de Pais e Encarregados de Educação, de Médico/Psicólogo, a Sala de Educadores e Professores, de Auxiliares Educativos, papelaria, enfermaria, sala de refeições, cozinha, arrecadações, portaria, etc.

### Ponto de Situação

Em construção